

Parc national du Mont-Orford

Situation après agrandissement

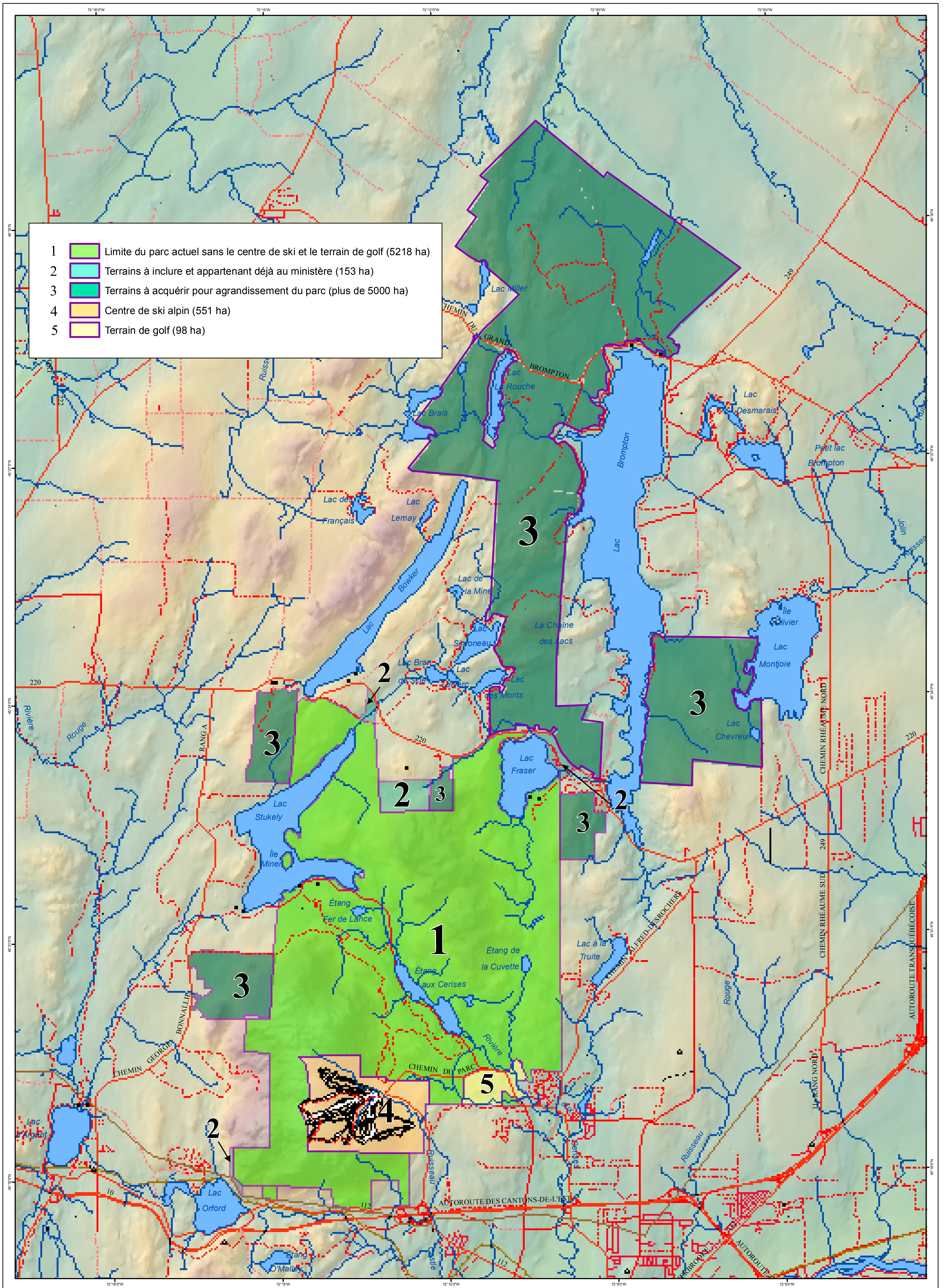

- 1 Limite du parc actuel sans le centre de ski et le terrain de golf (5218 ha)
- 2 Terrains à inclure et appartenant déjà au ministère (153 ha)
- 3 Terrains à acquérir pour agrandissement du parc (plus de 5000 ha)
- 4 Centre de ski alpin (551 ha)
- 5 Terrain de golf (98 ha)

Métadonnées
 Système de référence : NAD 83 compatible avec le système mondial
 Géodésique : WGS 84
 Projection cartographique : Mercator transverse modifiée (MTM), fuseau 6

Sources
 Données : Base de données sur l'aménagement du territoire (BDAT) à l'échelle de 1/100 000

Organisme
 Ministère des Ressources naturelles et de la Faune

Réalisation
 Direction du patrimoine écologique et des parcs
 Service des parcs
 Division de la géomatique et de l'infographie
 © Gouvernement du Québec, mars 2006

